



Инструкция по загрузке ICEPAK



Содержание

1	Настройка в Profile Manager	3
2	Настройка удаленной загрузки ICE-PAK.....	5
3	Настройка в Request Manager	7

1 Настройка в Profile Manager

Запустите Profile Manager. Выберите таблицу Terminal. Установите необходимые настройки:

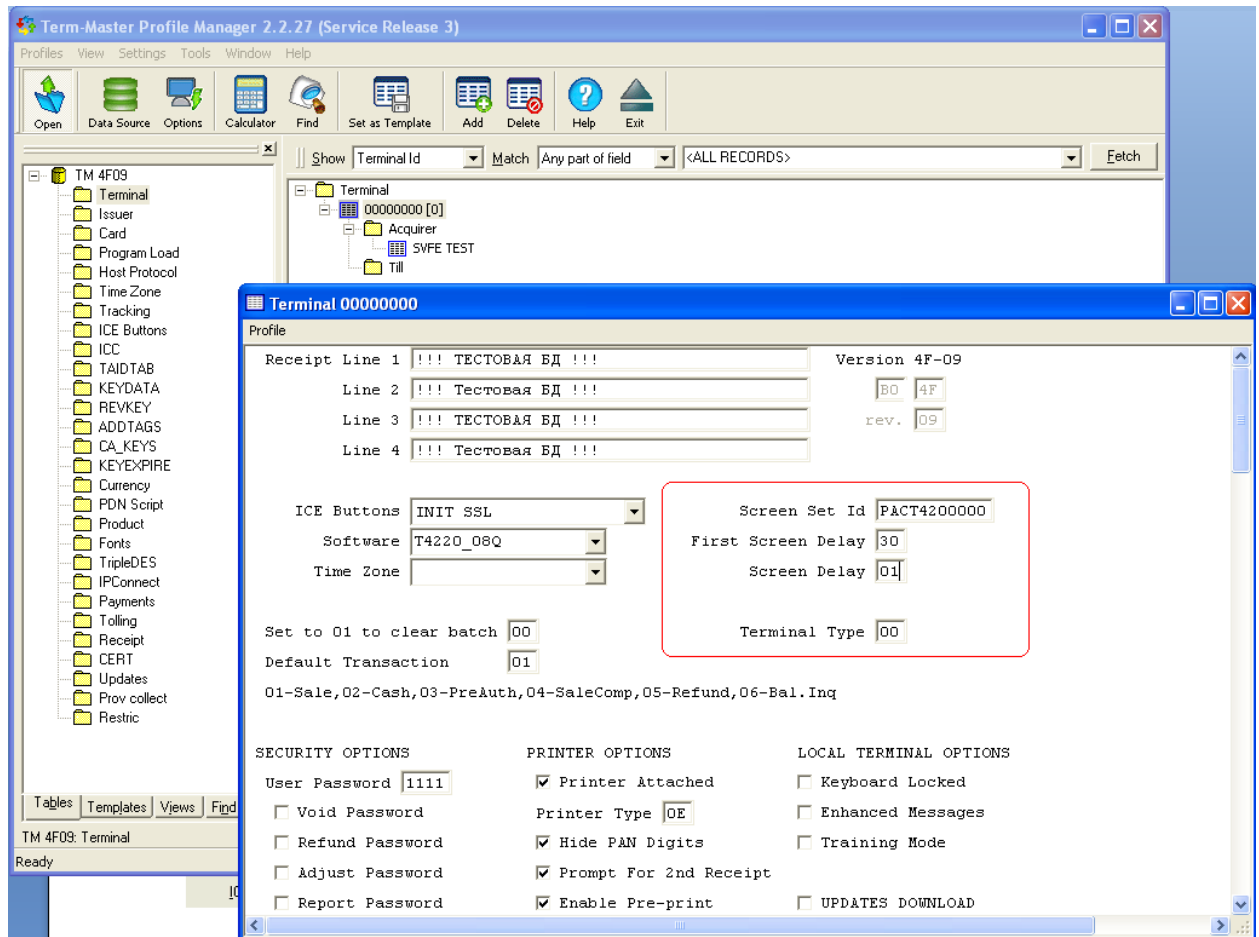

Screen Set ID - номер набора изображений в формате XXXXXXYYYYC, где: XXXXXX – имя директории на компьютере с набором файлов изображений (в примере выше PACT42).

Директорию вы можете создать где угодно на компьютере. Имя может быть также любое, но лучше из 6 символов (например ICERAK, PACT42 и т.д);

YYYY – первые символы в имени файлов изображений (0000);

C – контрольная цифра вычисляемая по MOD 10 (можно не заполнять).

Далее необходимо завести в таблице Host Protocol протокол ICEPAK.

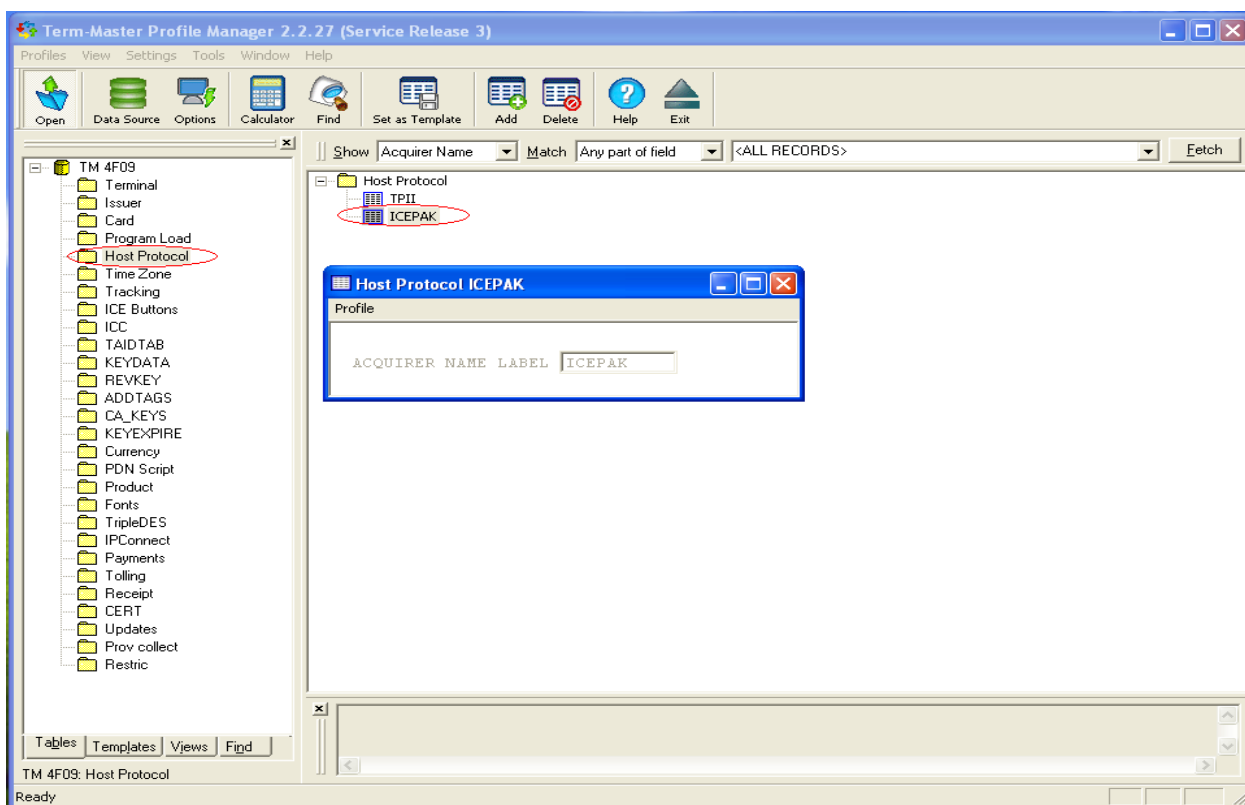

После создание протокола необходимо завести таблицу в Acquirer, в которой указать данный протокол.

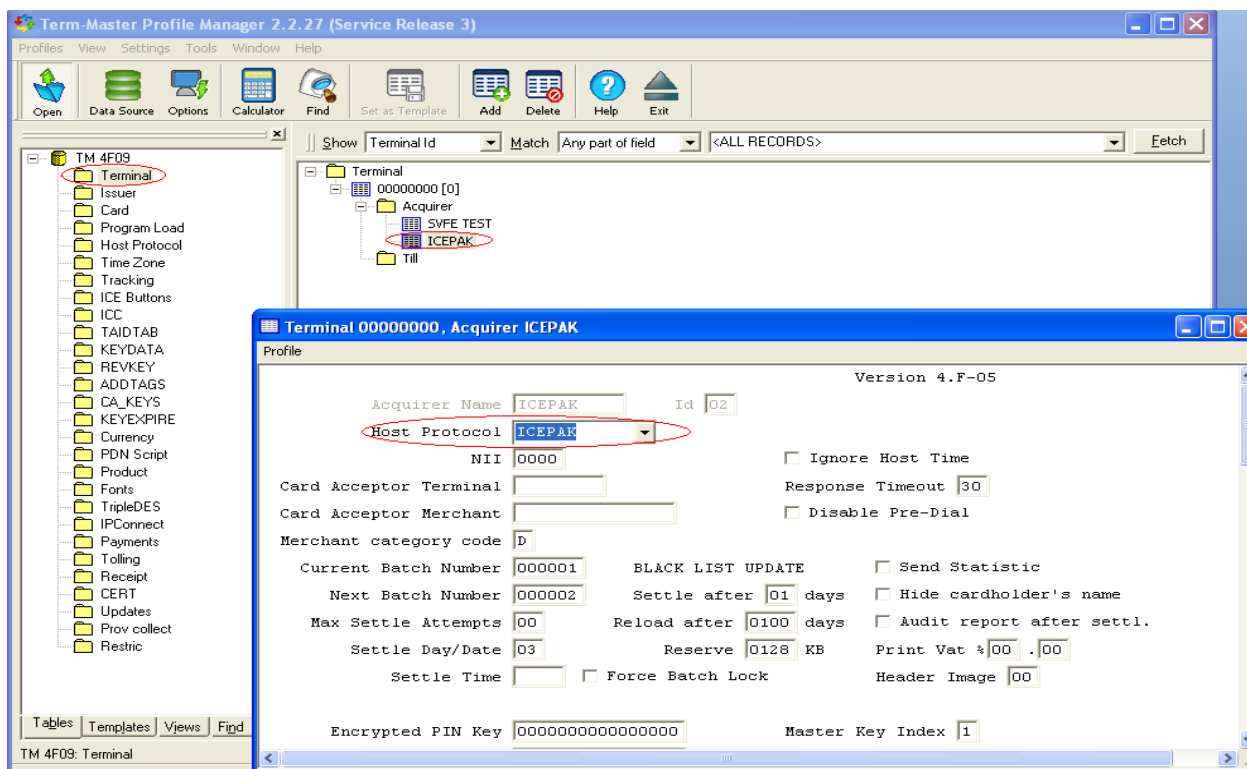

2 Настройка удаленной загрузки ICE-PAK

- Таблица Acquirer для ICEPAC выглядит следующим образом:

Acquirer 00421306ICEPAK			
Profile			
Acquirer Name	ICEPAK	Id	01
Host Protocol	ICEPAK		
NII	0000	<input type="checkbox"/>	Ignore Host Time
Card Acceptor Terminal	0421306		Response Timeout 30
Card Acceptor Merchant		<input type="checkbox"/>	Disable Pre-Dial
Merchant category code	D		
Current Batch Number	000000	BLACK LIST UPDATE	<input type="checkbox"/>
Next Batch Number	000000	Settle after 01 days	<input type="checkbox"/>
Max Settle Attempts	00	Reload after 0100 days	<input type="checkbox"/>
Settle Day/Date	03	Reserve 0128 KB	Print Vat % 00 .00
Settle Time		<input type="checkbox"/>	Force Batch Lock
			Header Image 00
Encrypted PIN Key	0000000000000000	Master Key Index	<input type="checkbox"/>
<input type="checkbox"/>	PIN 3DES 0000000000000000	<input type="checkbox"/>	Direct Encryption
Encrypted MAC Key	0000000000000000	Master Key Index	<input type="checkbox"/>
<input type="checkbox"/>	MAC 3DES 0000000000000000		
Encrypted TDK Key	0000000000000000	Master Key Index	<input type="checkbox"/>
	0000000000000000		
<input type="checkbox"/>	Send MAC with request		
<input type="checkbox"/>	Check MAC from response		
TRANSACTION HOST INFORMATION			
	Telephone Number	Connect Time	Attempts
Primary		30	01
Secondary		30	01
Third		30	01
Fourth		30	01
TCP/IP Destination1	HOST		
TCP/IP Destination2	HOST		
		<input type="checkbox"/>	Use SSL for TCP/IP connections

SETTLEMENT HOST INFORMATION

Primary	<input type="text"/>	<input type="text" value="30"/>	<input type="text" value="01"/>	<input type="text" value="E8"/>	
Secondary	<input type="text"/>	<input type="text" value="30"/>	<input type="text" value="01"/>		<input type="text" value="61"/>
Third	<input type="text"/>	<input type="text" value="30"/>	<input type="text" value="01"/>	<input type="text" value="E8"/>	
Fourth	<input type="text"/>	<input type="text" value="30"/>	<input type="text" value="01"/>		<input type="text" value="61"/>

TCP/IP Destination1

TCP/IP Destination2

Use SSL for TCP/IP connections

ADDITIONAL COMM OPTIONS

Logon to PAD HEX Length in Header Strip POS TPDU

PDN Script Dial Backup Approach Send EOT Symbol

Send ESC Symbol

CURRENCY OPTIONS

Single currency acquirer Currency

Strip currency code

ISSUER NAMES

1	<input type="text"/>	2	<input type="text"/>	3	<input type="text"/>	4	<input type="text"/>
5	<input type="text"/>	6	<input type="text"/>	7	<input type="text"/>	8	<input type="text"/>
9	<input type="text"/>	10	<input type="text"/>	11	<input type="text"/>	12	<input type="text"/>
13	<input type="text"/>	14	<input type="text"/>	15	<input type="text"/>	16	<input type="text"/>
17	<input type="text"/>	18	<input type="text"/>	19	<input type="text"/>	20	<input type="text"/>
21	<input type="text"/>	22	<input type="text"/>	23	<input type="text"/>	24	<input type="text"/>
25	<input type="text"/>	26	<input type="text"/>	27	<input type="text"/>	28	<input type="text"/>
29	<input type="text"/>	30	<input type="text"/>	31	<input type="text"/>	32	<input type="text"/>
33	<input type="text"/>	34	<input type="text"/>	35	<input type="text"/>	36	<input type="text"/>

Где Host в TCP/IP Destination является IP адрес и порт на Request Manager.

3 Настройка в Request Manager

Откройте Request Manager. Зайдите в Settings -> ICE-PAC.

Укажите путь к директории с файлами изображений (т.е для примера выше надо указать путь к папке РАСТ42 - только путь, саму папку не выбирать)

